

2021-025_Projet LV Invest

Construction de six habitations et rénovation d'une maison en deux appartements



Maître d'ouvrage: LV Invest Sarl

Localisation du bien: 131, Rue des deux laiteries, 57 rue de Tintange 6637 Warnach BELGIQUE

Parcelle cadastrale: FAUVILLERS 3DIV/TINTANGE/D1203d, D1201e, D1201c, D1200c, D1198a

LOGEMENT N°2

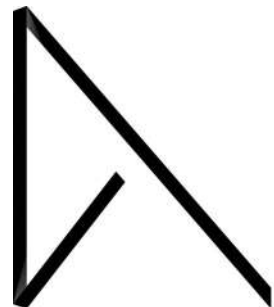

A.N.O.V.A.
ARCHITECTURE • URBANISME • DESIGN

Antoine GAUTHIER
Architecte dipl. / Gérant
26, rue du Bois d'Hazy
6600 Bastogne - Belgique

TVA : BE 0733.844.590

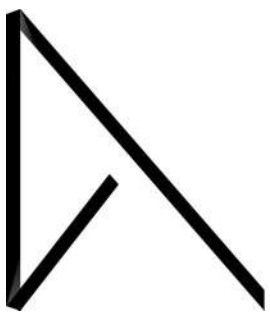
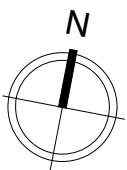
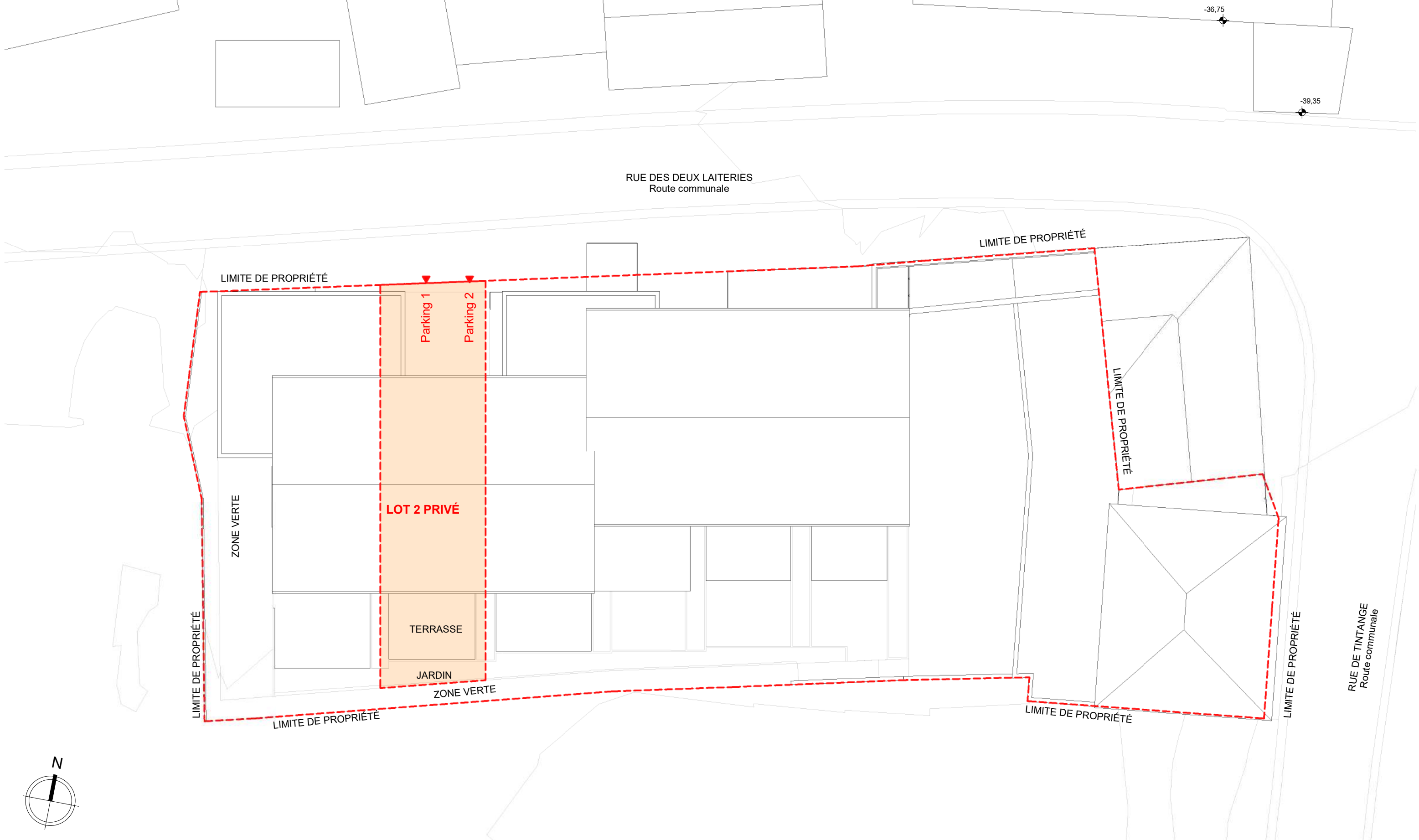

ANOVA
 ARCHITECTURE • URBANISME • DESIGN

Antoine GAUTHIER
 Architecte dipl. / Gérant
 26, rue du Bois d'Hazy
 6600 Bastogne - Belgique

TVA : BE 0733.844.590

Modification	Rev.	Date	Plan	Echelle	Maitre de l'ouvrage
			2021-025 - PV - A3 - 107	1/200	LV Invest Sarl
			Date	Revision	Projet
			30.01.2024	C	Construction de 6 maisons d'habitation et rénovation d'une habitation existante
			N.B.: CHAQUE NOUVELLE REVISION ANNULE ET REMPLACE TOUS LES PLANS PRECEDENTS. TOUTES LES COTES SONT A VERIFIER PAR L'ENTREPRISE OU BUREAU D'ETUDE AVANT MISE EN OEUVRE ET TOUTE DIFFERENCE DOIT ETRE SIGNALÉE SANS DELAI A L'ARCHITECTE	Phase	Titre
				PV	Plan d'implantation - Logement 2

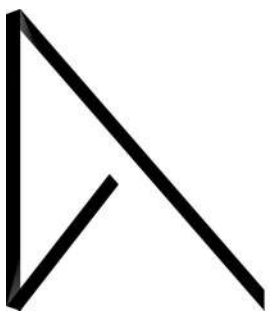
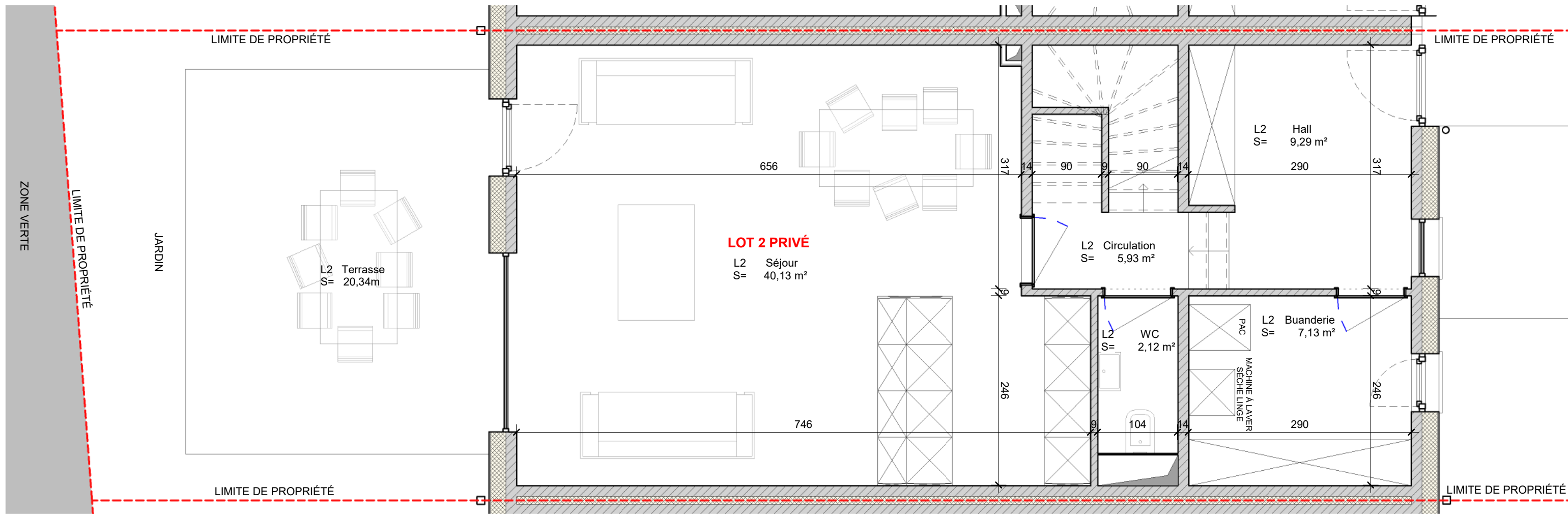

ANOVA
 ARCHITECTURE • URBANISME • DESIGN

Antoine GAUTHIER
 Architecte dipl. / Gérant
 26, rue du Bois d'Hazy
 6600 Bastogne - Belgique

TVA : BE 0733.844.590

Modification	Rev.	Date	Plan	Echelle	Maitre de l'ouvrage
			2021-025 - PV - A3 - 108	1/50	LV Invest Sarl
			Date	Revision	Projet
			30.01.2024	C	Construction de 6 maisons d'habitation et rénovation d'une habitation existante
			N.B.: CHAQUE NOUVELLE REVISION ANNULE ET REMPLACE TOUS LES PLANS PRECEDENTS. TOUTES LES COTES SONT A VERIFIER PAR L'ENTREPRISE OU BUREAU D'ETUDE AVANT MISE EN OEUVRE ET TOUTE DIFFERENCE DOIT ETRE SIGNALÉE SANS DELAI A L'ARCHITECTE	Phase	Titre
				PV	Plan RC- Logement 2

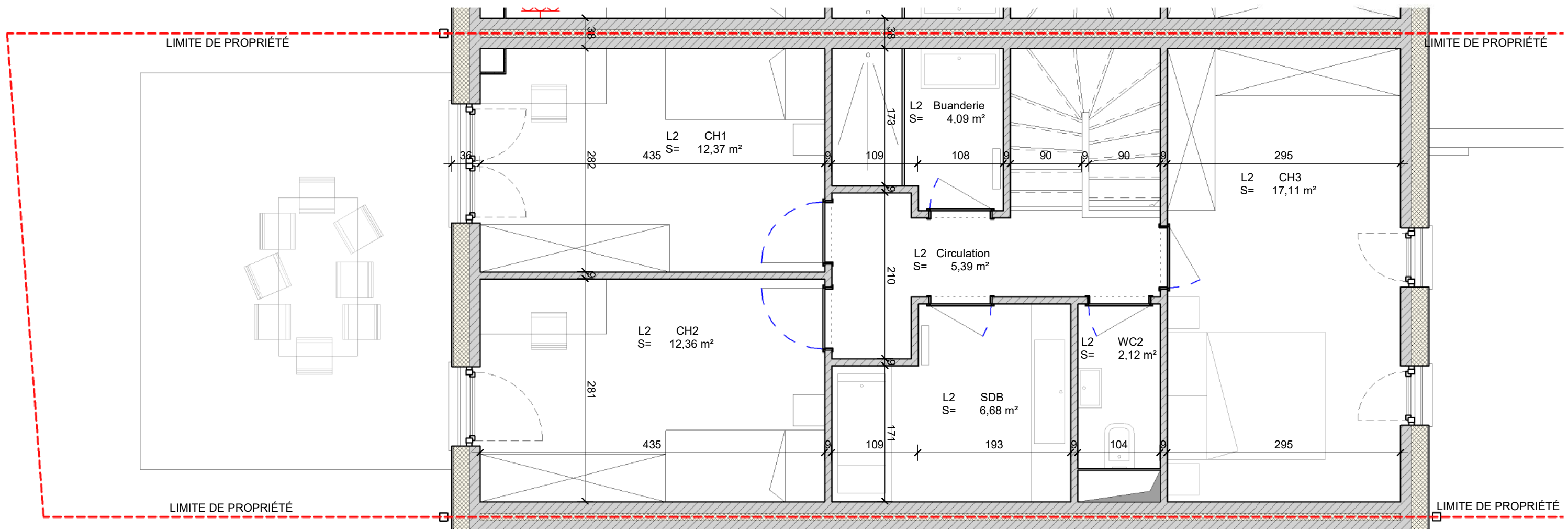

A_NOWA
ARCHITECTURE • URBANISME • DESIGN

Antoine GAUTHIER
Architecte dipl. / Gérant
26, rue du Bois d'Hazy
6600 Bastogne - Belgique

TVA : BE 0733.844.590

Modification	Rev.	Date	Plan	Echelle	Maitre de l'ouvrage
			2021-025 - PV - A3 - 109	1/50	LV Invest Sarl
			Date	Revision	Projet
			30.01.2024	C	Construction de 6 maisons d'habitation et rénovation d'une habitation existante
			N.B.: CHAQUE NOUVELLE REVISION ANNULE ET REMPLACE TOUS LES PLANS PRECEDENTS. TOUTES LES COTES SONT A VERIFIER PAR L'ENTREPRISE OU BUREAU D'ETUDE AVANT MISE EN OEUVRE ET TOUTE DIFFERENCE DOIT ETRE SIGNALÉE SANS DELAI A L'ARCHITECTE	Phase	Titre
				PV	Plan E1 - Logement 2

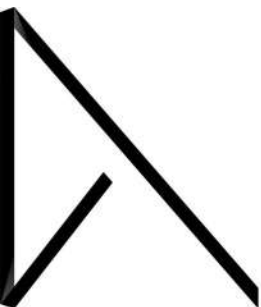

ANOVA
 ARCHITECTURE • URBANISME • DESIGN

Antoine GAUTHIER
 Architecte dipl. / Gérant
 26, rue du Bois d'Hazy
 6600 Bastogne - Belgique

TVA : BE 0733.844.590

Modification	Rev.	Date	Plan	Echelle	Maitre de l'ouvrage
			2021-025 - PV - A3 - 110		LV Invest Sarl
			Date	Revision	Projet
			30.01.2024	C	Construction de 6 maisons d'habitation et rénovation d'une habitation existante
			N.B.: CHAQUE NOUVELLE REVISION ANNULE ET REMPLACE TOUS LES PLANS PRECEDENTS. TOUTES LES COTES SONT A VERIFIER PAR L'ENTREPRISE OU BUREAU D'ETUDE AVANT MISE EN OEUVRE ET TOUTE DIFFERENCE DOIT ETRE SIGNALÉE SANS DELAI A L'ARCHITECTE	Phase	Titre
				PV	Vue 3D AV - Logement 2

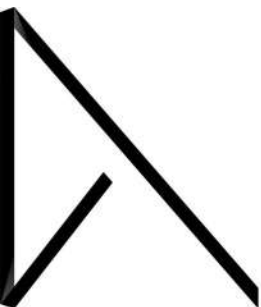

ANOVA
ARCHITECTURE • URBANISME • DESIGN

Antoine GAUTHIER
Architecte dipl. / Gérant
26, rue du Bois d'Hazy
6600 Bastogne - Belgique

TVA : BE 0733.844.590

Modification	Rev.	Date	Plan	Echelle	Maitre de l'ouvrage
			2021-025 - PV - A3 - 111		LV Invest Sarl
			Date	Revision	Projet
			30.01.2024	C	Construction de 6 maisons d'habitation et rénovation d'une habitation existante
			N.B.: CHAQUE NOUVELLE REVISION ANNULE ET REMPLACE TOUS LES PLANS PRECEDENTS. TOUTES LES COTES SONT A VERIFIER PAR L'ENTREPRISE OU BUREAU D'ETUDE AVANT MISE EN OEUVRE ET TOUTE DIFFERENCE DOIT ETRE SIGNALÉE SANS DELAI A L'ARCHITECTE	Phase	Titre
				PV	Vue 3D AR - Logement 2