

## 2021-025\_Projet LV Invest

Construction de six habitations et rénovation d'une maison en deux appartements



**Maître d'ouvrage:** LV Invest Sarl

**Localisation du bien:** 131, Rue des deux laiteries, 57 rue de Tintange 6637 Warnach BELGIQUE

**Parcelle cadastrale:** FAUVILLERS 3DIV/TINTANGE/D1203d, D1201e, D1201c, D1200c, D1198a

# LOGEMENT N°5

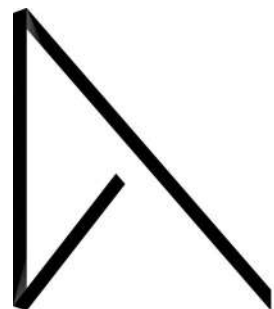

**A.N.O.V.A.**  
ARCHITECTURE • URBANISME • DESIGN

**Antoine GAUTHIER**  
Architecte dipl. / Gérant  
26, rue du Bois d'Hazy  
6600 Bastogne - Belgique

TVA : BE 0733.844.590

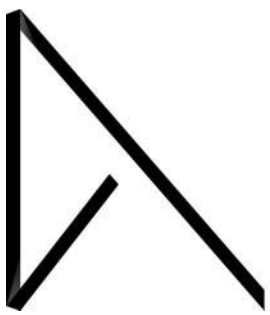
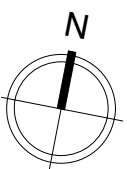
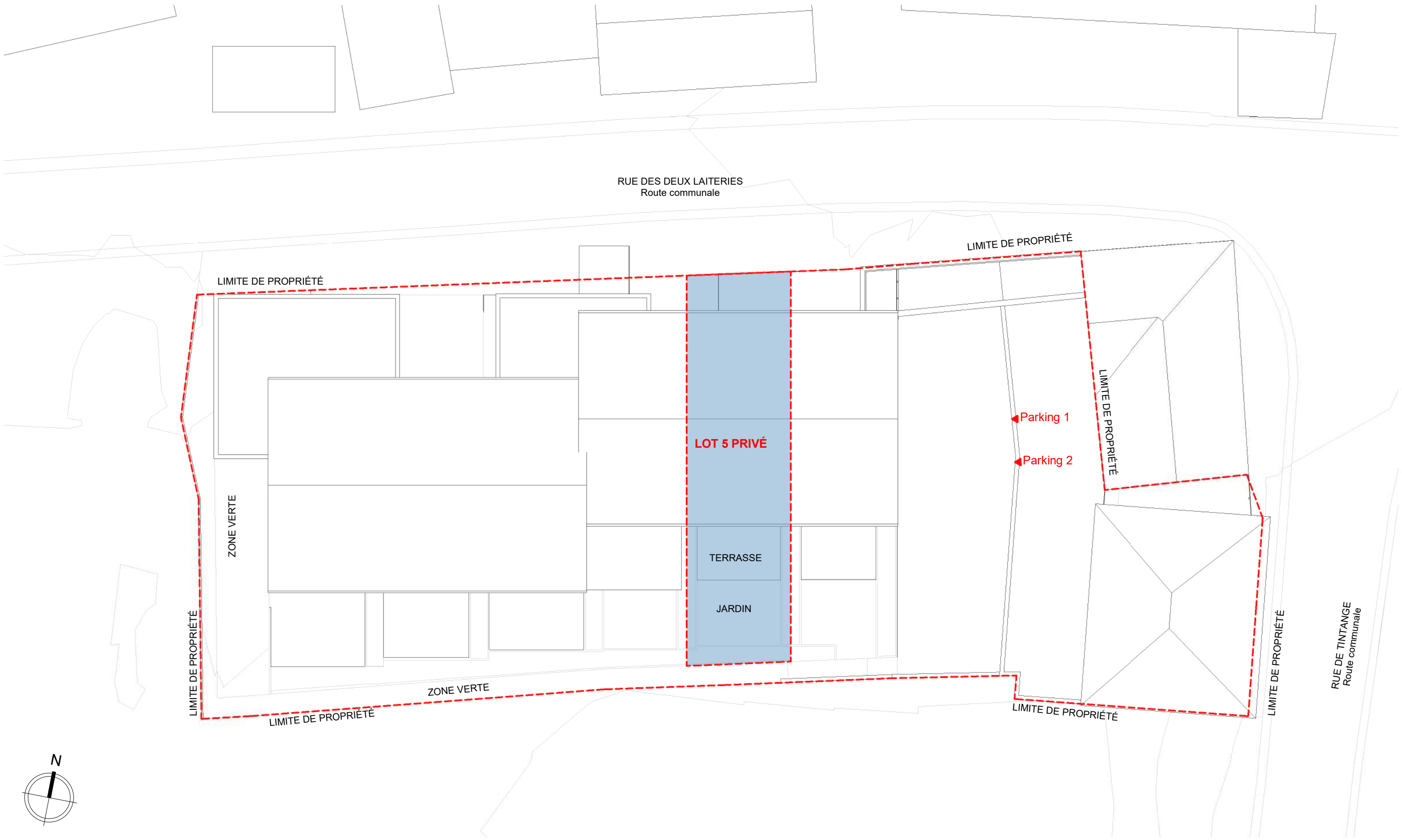

**ANOWA**  
 ARCHITECTURE • URBANISME • DESIGN

**Antoine GAUTHIER**  
 Architecte dipl. / Gérant  
 26, rue du Bois d'Hazy  
 6600 Bastogne - Belgique

TVA : BE 0733.844.590

Modification	Rev.	Date	Plan	Echelle	Maitre de l'ouvrage
			2021-025 - PV - A3 - 125	1/200	LV Invest Sarl
			Date	Revision	Projet
			30.01.2024	C	Construction de 6 maisons d'habitation et rénovation d'une habitation existante
			N.B.: CHAQUE NOUVELLE REVISION ANNULE ET REMPLACE TOUS LES PLANS PRECEDENTS. TOUTES LES COTES SONT A VERIFIER PAR L'ENTREPRISE OU BUREAU D'ETUDE AVANT MISE EN OEUVRE ET TOUTE DIFFERENCE DOIT ETRE SIGNALÉE SANS DELAI A L'ARCHITECTE	Phase	Titre
				PV	Plan d'implantation - Logement 5

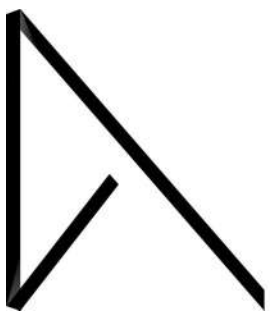
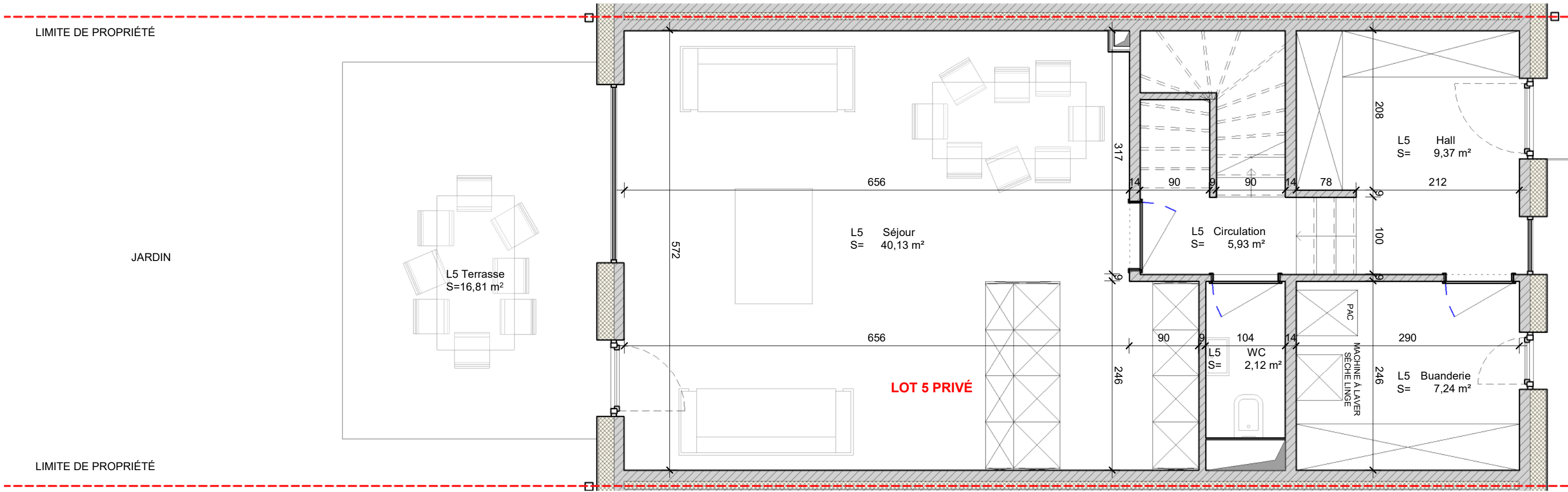

**ANOVA**  
ARCHITECTURE • URBANISME • DESIGN

**Antoine GAUTHIER**  
Architecte dipl. / Gérant  
26, rue du Bois d'Hazy  
6600 Bastogne - Belgique

TVA : BE 0733.844.590

Modification	Rev.	Date	Plan	Echelle	Maitre de l'ouvrage
			2021-025 - PV - A3 - 126	1/50	LV Invest Sarl
			Date	Revision	Projet
			30.01.2024	C	Construction de 6 maisons d'habitation et rénovation d'une habitation existante
			N.B.: CHAQUE NOUVELLE REVISION ANNULE ET REMPLACE TOUS LES PLANS PRECEDENTS. TOUTES LES COTES SONT A VERIFIER PAR L'ENTREPRISE OU BUREAU D'ETUDE AVANT MISE EN OEUVRE ET TOUTE DIFFERENCE DOIT ETRE SIGNALÉE SANS DELAI A L'ARCHITECTE	Phase	Titre
				PV	Plan RC - Logement 5

LIMITE DE PROPRIÉTÉ

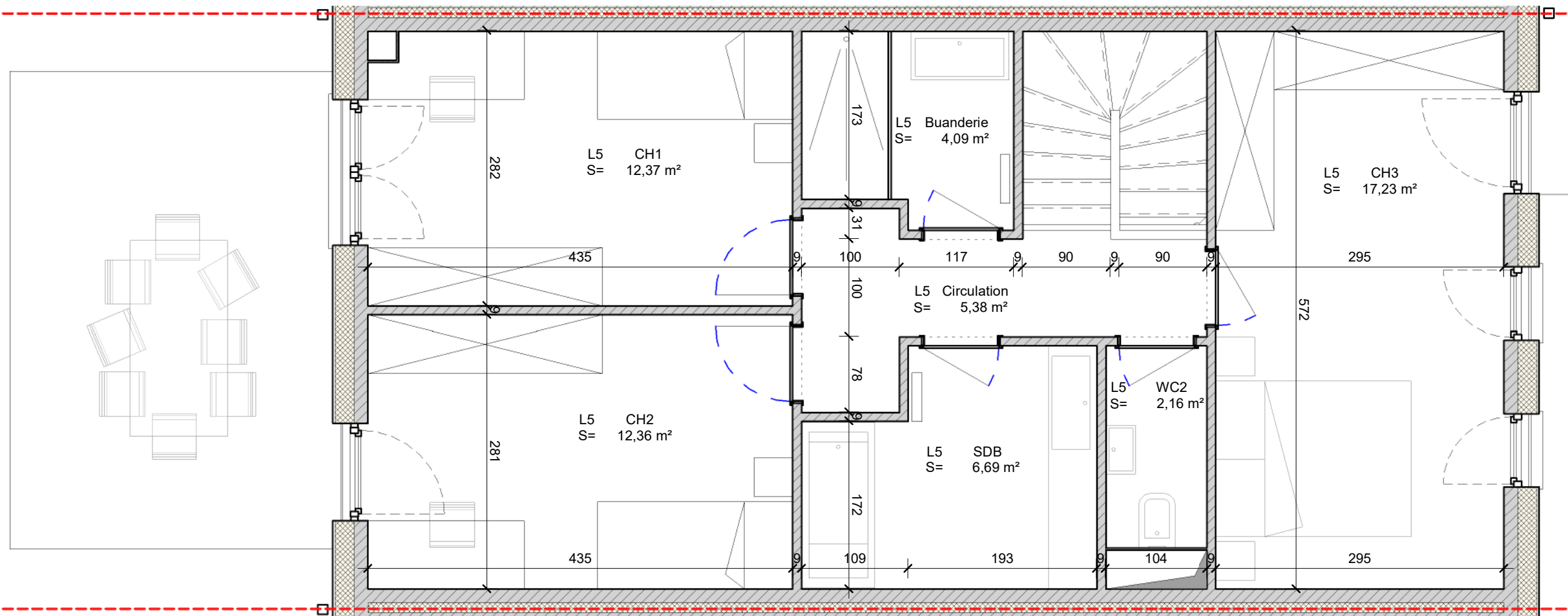

LIMITE DE PROPRIÉTÉ

**A\_NOW**  
ARCHITECTURE • URBANISME • DESIGN

**Antoine GAUTHIER**  
Architecte dipl. / Gérant  
26, rue du Bois d'Hazy  
6600 Bastogne - Belgique

TVA : BE 0733.844.590

Modification	Rev.	Date	Plan	Echelle	Maitre de l'ouvrage
			2021-025 - PV - A3 - 127	1/50	LV Invest Sarl
			Date	Revision	Projet
			30.01.2024	C	Construction de 6 maisons d'habitation et rénovation d'une habitation existante
			N.B.: CHAQUE NOUVELLE REVISION ANNULE ET REMPLACE TOUS LES PLANS PRECEDENTS. TOUTES LES COTES SONT A VERIFIER PAR L'ENTREPRISE OU BUREAU D'ETUDE AVANT MISE EN OEUVRE ET TOUTE DIFFERENCE DOIT ETRE SIGNALÉE SANS DELAI A L'ARCHITECTE	Phase	Titre
				PV	Plan E1 - Logement 5



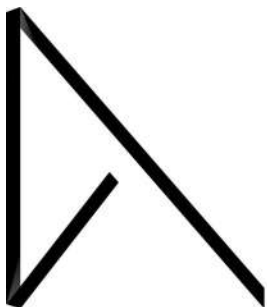

**ANOVA**  
 ARCHITECTURE • URBANISME • DESIGN

**Antoine GAUTHIER**  
 Architecte dipl. / Gérant  
 26, rue du Bois d'Hazy  
 6600 Bastogne - Belgique

TVA : BE 0733.844.590

Modification	Rev.	Date	Plan	Echelle	Maitre de l'ouvrage
			2021-025 - PV - A3 - 128		LV Invest Sarl
			Date	Revision	Projet
			30.01.2024	C	Construction de 6 maisons d'habitation et rénovation d'une habitation existante
			N.B.: CHAQUE NOUVELLE REVISION ANNULE ET REMPLACE TOUS LES PLANS PRECEDENTS. TOUTES LES COTES SONT A VERIFIER PAR L'ENTREPRISE OU BUREAU D'ETUDE AVANT MISE EN OEUVRE ET TOUTE DIFFERENCE DOIT ETRE SIGNALEE SANS DELAI A L'ARCHITECTE	Phase	Titre
				PV	Vue 3D AV - Logement 5



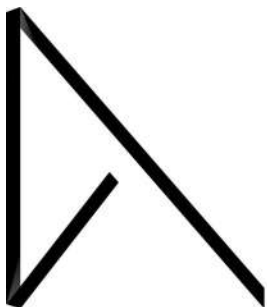

**ANOVA**  
 ARCHITECTURE • URBANISME • DESIGN

**Antoine GAUTHIER**  
 Architecte dipl. / Gérant  
 26, rue du Bois d'Hazy  
 6600 Bastogne - Belgique

TVA : BE 0733.844.590

Modification	Rev.	Date	Plan	Echelle	Maitre de l'ouvrage
			2021-025 - PV - A3 - 129		LV Invest Sarl
			Date	Revision	Projet
			30.01.2024	C	Construction de 6 maisons d'habitation et rénovation d'une habitation existante
			N.B.: CHAQUE NOUVELLE REVISION ANNULE ET REMPLACE TOUS LES PLANS PRECEDENTS. TOUTES LES COTES SONT A VERIFIER PAR L'ENTREPRISE OU BUREAU D'ETUDE AVANT MISE EN OEUVRE ET TOUTE DIFFERENCE DOIT ETRE SIGNALEE SANS DELAI A L'ARCHITECTE	Phase	Titre
				PV	Vue 3D AR - Logement 5